

Sano Unyu Co., Ltd.

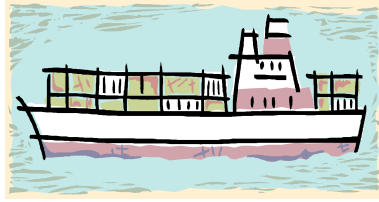

KOBE ⇒ CHINA Service
2020年10月

2020.9.15

KOBE⇒ HONGKONG

VESSEL NAME	VOY.NO.	KOBE	CFS CUT	HONG KONG
WAN HAI 313	S204	9/27	9/24	10/1
SEASPAN EMERALD	245S	9/30	9/28	10/5
INTERASIA PROGRESS	S039	10/4	10/1	10/8
BEAR MOUNTAIN BRIDGE	092S	10/7	10/5	10/12
FRED	S049	10/11	10/8	10/15
NYK DIANA	089S	10/14	10/12	10/19
WAN HAI 321	S002	10/18	10/15	10/22
MOL EARNEST	057S	10/21	10/19	10/26
CARPATHIA	S016	10/25	10/22	10/29
SEASPAN EMERALD	246S	10/28	10/26	11/2

KOBE⇒ SHANGHAI

VESSEL NAME	VOY.NO.	KOBE	CFS CUT	SHANGHAI
MILD JAZZ	2039W	9/30	9/28	10/2
QIU JIN	2040W	10/2	9/30	10/4
CHUN JIN	2040W	10/6	10/2	10/8
MILD JAZZ	2040W	10/7	10/5	10/9
QIU JIN	2041W	10/9	10/7	10/11
CHUN JIN	2041W	10/13	10/9	10/15
MILD JAZZ	2041W	10/14	10/12	10/16
QIU JIN	2042W	10/16	10/14	10/18
CHUN JIN	2042W	10/20	10/16	10/22
MILD JAZZ	2042W	10/21	10/19	10/23
QIU JIN	2043W	10/23	10/21	10/25
CHUN JIN	2043W	10/27	10/23	10/29
MILD JAZZ	2043W	10/28	10/26	10/30
QIU JIN	2044W	10/30	10/28	11/1

SALES &
BOOKING :

佐野運輸(株)業務部(複合) 神戸市中央区海岸通3丁目1-16
078-391-0094 (tel) 担当: 朴
078-391-3909 (fax)

搬入場所: 香港向け 日本包装運輸(株)
078-871-7181(tel)
078-881-0819(fax)

神戸市灘区摩耶埠頭
担当: 加藤様 **NACCS:3DW12**

** 上海向け 日本包装運輸(株)
078-871-7181 (tel)
078-881-0819 (fax)

神戸市灘区摩耶埠頭
担当: 加藤様

NACCS : 3DW12

URL : <http://www.sanounyu.co.jp> (HPでもスケジュールがご覧頂けます)